

Informazioni Generali

SEDE DEL CORSO

AQUA HOTEL ****
Viale Mantegazza 12/14
47921 Rimini
www.aquahotel.it

SEGRETERIA ORGANIZZATIVA



Via Flaminia 134N - 47923 Rimini
Tel. 0541 1830493
E-mail: info@rivieracongressi.com
www.rivieracongressi.com

PROVIDER



ADESIONE

L'adesione al Corso è gratuita, ma soggetta alla pre-iscrizione, include la partecipazione a tutte le sessioni scientifiche, badge, attestato di partecipazione, attestato ECM se conseguito. Collegati al sito www.rivieracongressi.com oppure scansiona il QRCode e compila la scheda on-line nella sessione "iscrizione".

ECM

Il Corso è stato accreditato per n. 50 partecipanti: n. 4 Crediti ECM
MEDICO CHIRURGO discipline di: Gastroenterologia, Chirurgia Generale, Medici di Medicina Generale, Medicina Interna, Radiodiagnostica.
Tecnico sanitario di radiologia medica

Con Il Patrocinio di



Con il contributo incondizionato di

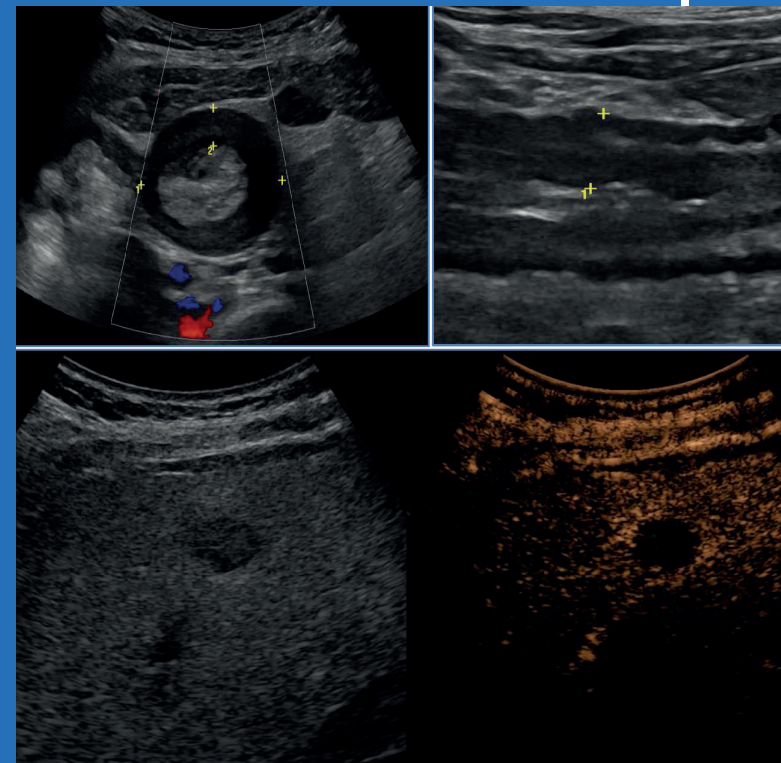

ULTRASOUND SESSIONS

“L'ecografia addominale in gastroenterologia”

Sabato 23 Settembre 2023

Razionale Scientifico

L'Unità di Gastroenterologia ed Endoscopia Digestiva di Rimini vi invita con entusiasmo alla prima edizione di "ULTRASOUND SESSIONS", un corso dedicato all'ecografia ed al suo ruolo nelle malattie dell'apparato digerente. L'ecografia è sempre stato uno strumento diagnostico fondamentale in gastroenterologia, e rimane determinante anche al giorno d'oggi nella gastroenterologia moderna.

Da anni gli ultrasuoni fanno parte della nostra pratica clinica quotidiana, e dopo una lunga sosta per la pandemia ha riaperto le sue porte anche il nostro Ambulatorio specialistico di Ecografia, supportato da nuove forze e nuovi strumenti all'avanguardia.

L'obiettivo del corso è portare nel territorio riminese un update specialistico con gli ultimi aggiornamenti ecografici nel campo della gastroenterologia: epatopatie diffuse e metodi non invasivi di stratificazione del rischio, management delle lesioni focali epatiche dalla diagnosi di primo livello sino al trattamento eco-guidato, passando per la CEUS, lo studio delle anse intestinali nelle IBD e non solo, e la patologia pancreatica. Ad esporre le ultime novità in materia saranno specialisti del territorio affiancati da esperti del settore.

Il corso è diretto a tutti i medici che si interessano di ecografia addominale e di patologia dell'apparato digerente.

Comitato Scientifico

Dott. Marco Di Marco
Dott.ssa Maria Siciliano
Dott. Fabio Cortellini

U.O. Gastroenterologia ed Endoscopia Digestiva
AUSL DELLA ROMAGNA - Ospedale Infermi, Rimini

Responsabile Scientifico

Dott.ssa Maria Siciliano

08:30 **Apertura Segreteria / Registrazione dei partecipanti**

09:00 **Presentazione del Corso**
Marco Di Marco (Rimini)

PRIMA SESSIONE

09:10 **L'ecografia nelle epatopatie diffuse: indicazioni e follow-up**
Anna Miracolo (Rimini)

09:30 **Lesioni focali nel fegato non-cirrotico: inquadramento diagnostico e follow-up**
Marina Roversi (Rimini)

09:50 **Lesioni focali nel fegato cirrotico: inquadramento diagnostico e follow-up**
Chiara Racchini (Ravenna)

10:10 **Discussione con gli esperti:**
Valentina Feletti (Ravenna), Amanda Vestito (Bologna)

10:30 COFFEE BREAK

SECONDA SESSIONE

11:00 **Nuovo ecografo della Gastroenterologia di Rimini
il progetto della fondazione Simoncelli**
Fabio Cortellini (Rimini), Kate Fretti (Misano, RN), Samuele Ramberti (Rimini)

11:30 **L'ecografia delle anse intestinali: indicazioni, tecnica di base**
Maria Siciliano (Rimini)

11:50 **L'ecografia delle anse nelle IBD: imaging e ruolo nella gestione clinica**
Elena Mazzotta (Bologna)

12:20 **L'ecografia delle anse: oltre le malattie infiammatorie croniche intestinali**
Serena Paoli (Rimini)

12:40 **Discussione con gli esperti:**
Valentina Grasso (Ferrara), Alessandro Sartini (Cesena)

13:00 LUNCH

TERZA SESSIONE

14:00 **Pancreas: patologie diffuse e focali**
Fabio Cortellini (Rimini)

14:20 **Dalla diagnosi al trattamento: l'ecografia interventistica in Gastroenterologia"**
Gabriele Donati (Rep. San Marino)

14:40 **Discussione con gli esperti:**
Luca Giampaolo (Rimini), Gianni Nicolini (Forlì)

15:00 **Termine del corso, chiusura lavori**